

PERSONNEL MANAGER

Oavsett om du arbetar med personaladministration på heltid eller om detta är en mindre del av en redan ansträngd arbetsbörda så är **Personnel Manager** ett redskap som underlättar arbetet för dig. Det kräver inte att du ska vara en IT expert, du kommer igång snabbt och enkelt. Det användarvänliga gränssnittet och flera lättanvända guider för att skapa rapporter etc gör även de mest komplexa uppgifter enkla.

Personnel Manager innehåller allt du behöver för att hantera information om de anställda effektivt - en omfattande databas, inbyggd ordbehandlare, rapport- och grafikgenerator, inbyggd dagbok. Möjligheten att enkelt ändra databasen och komplettera med egna uppgifter och att skapa rapporter samt skräddarsy skärmar gör att **Personnel Manager** lätt kan anpassas till dina behov.



Över 20 olika formulär för varje anställd

Lätt att importera/exportera data från andra program

Lagra och hämta data om tidigare anställda med en enkel arkivfunktion.

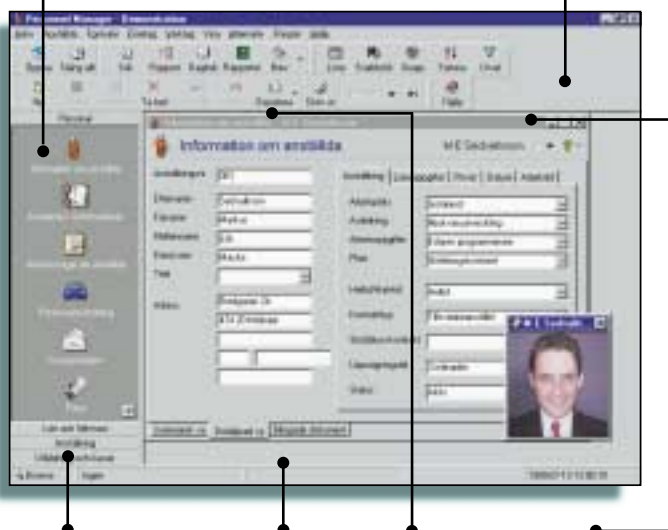

Anpassa själv formulär för varje användare

Spara kopplade dokument till varje skärm

En musklick - för att exportera data till Excel

Omfattande on-line hjälp



Flera valutor - klar för Euro

Personnel Manager tillåter användning av upp till tre valutor samtidigt. Omräkningskurserna kan lätt ändras av användaren.

Sparar pengar åt företaget

- Analyserar frånvarokostnader
- Underlättar att lagar och bestämmelser följs

Sparar tid

- Minskar rutinarbetet
- Frågor besvaras med ett musklick

Gör Er bättre organiserade

- Anställda får avtal och rapporter i tid
- Minimerar pappersarbetet

Kraftfulla säkerhetsrutiner

Du kan kontrollera tillgången till informationen i systemet. För varje användare kan du bestämma vilka fält, formulär, databaser de skall kunna se, eller ändra. Det finns även loggfunktioner för att följa upp användningen av systemet.

Enkel rapporthantering

Analysera data och påvisa trender med hjälp av rapportguiden. **Personnel Manager** innehåller över 170 fördefinierade grafer och rapporter. Dessa kan ändras och kompletteras och du kan skapa ett obegränsat antal egna.

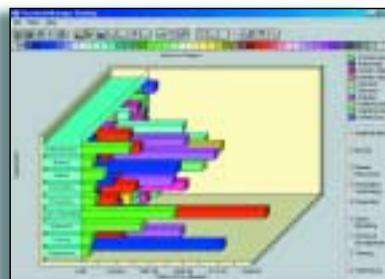

PERSONNEL MANAGER

NY INTEGRERAD MODUL - SCREEN DESIGNER

Den nya integrerade Screen Designer, gör det möjligt att snabbt och enkelt anpassa **Personnel Manager** till den egna verksamheten. Befintliga fönster kan lätt anpassas, fält kan tas bort eller läggas till. Allt eftersom behoven uppstår, kan man också skapa valfritt antal helt nya fönster. Härigenom kan alla företag, till ett ovanligt lågt pris, dra nytta av ett verksamhetsanpassat PA-system.



Frånvarorapportering och semesterplanering

Automatisk bevakning av viktiga datum

Använd den inbyggda kalendern (eller Microsoft Outlook) för att hålla reda på viktiga datum. Bevakningar i kalendern kan skapas direkt från alla skärmar i systemet.

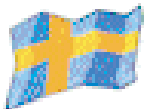

Flera valutor - klar för Euro

Personnel Manager tillåter användning av upp till tre valutor samtidigt. Omräkningskurserna kan lätt ändras av användaren.

Lätt att kundanpassa

Med en inbyggd funktion för att göra egna formulär, kan du ändra de befintliga och skapa obegränsat antal nya formulär med den information om de anställda du vill ha i systemet.

Arbetstider

Med en registrering av arbetstider kan du också kontrollera att verksamheten följer bestämmelser inom detta område.

Personnel Manager finns för närvarande i åtta språkversioner. Detta är den svenska versionen som är översatt och anpassad till svenska förhållanden.

Integrerad ordbehandlare

Du kan använda den inbyggda ordbehandlaren (eller Microsoft Word) för snabb och effektiv korrespondens med de anställda. **Personnel Manager** innehåller ett stort antal färdiga brev, anställningsavtal mm som du kan ändra. Du kan även själv skapa ett obegränsat antal brev eller mallar. Nu kan alla anställda få sina kontrakt och betyg i tid.

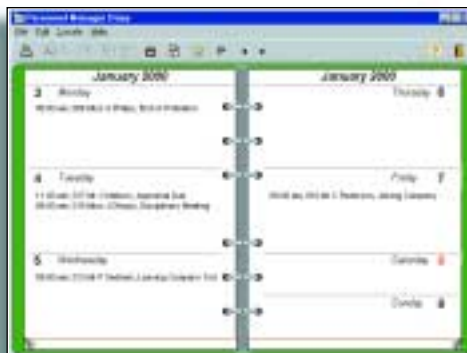

SYSTEMKRAV

- Windows 95/98/ME/2000/NT eller XP
- Pentium P166 eller bättre
- 32MB RAM
- 60MB ledigt hårddiskutrymme.
- Microsoft Office 97 eller senare (om man inte använder ordbehandlaren, kalendern eller kalkylprogrammet som finns i Personnel Manager)
- Fleranvändarversionen av Personnel Manager fungerar på de flesta PC-nätverk inklusive NT och Novell.

OLE LÄNKAR

- Personnel Manager innehåller egna program för ordbehandling, kalkyl och kalender, men kan också länkas dynamiskt med följande applikationer:
- Ordbehandlare: MS Word 95 eller senare
- Kalkylprogram: MS Excel 95 eller senare
- Kalender: MS Outlook 95 eller senare

SERVRAR

- Fleranvändarversionen av Personnel Manager kan köras på följande nätverksoperativsystem:
- Novell NetWare 4.11 eller högre
- Windows NT4 Server (service Pack 3 eller högre)

VARFÖR SKA ETT FÖRETAG VÄLJA PERSONNEL MANAGER?

- **Personnel Manager** effektiviserar det dagliga PA-arbetet och spar tid och pengar.
- **Personnel Manager** hjälper företag att lättare identifiera de för företaget viktigaste PA-frågorna och prioritera arbetet med dessa.
- **Personnel Manager** är lätt att installera och gör att man snabbt kommer igång.
- **Personnel Manager** är lätt att använda, då den kan anpassas så att den 100%-igt speglar organisationen och personalfunktionens behov.

För ytterligare information kontakta:

XnX Data AB
Box 6058, 192 06 SOLLENTUNA
Tel: 08-626 71 00
Fax: 08-626 71 01
E-post: info@xnndata.se